

CRA104-204-104/N-204/N

Cornici a scatto

SCHEMA TECNICA



STRUTTURA



MATERIALE STRUTTURA: alluminio



FINITURA MONTANTE: anodizzato silver



FINITURA BASE: verniciato silver RAL 9006



FINITURA MONTANTE E BASE: verniciato nero RAL 9005



INDOOR

GRAFICA



GRAFICA INTERCAMBIABILE



MONOFACCIALE / BIFACCIALE

Cornice con apertura a scatto da terra monofacciale o bifacciale composta da base circolare diametro 350 mm verniciata a polveri silver o nero. Montante in alluminio anodizzato silver o verniciato a polveri nero diametro 30 mm. Cornice a scatto per formati A3, orientabile sia in verticale che in orizzontale, con angoli tondi e profilo da 25,5 mm, completa di fogli di protezione in PVC antiriflesso. Altezza totale 1508 mm.

CRA104 - CRA104/N: monofacciale

CRA204 - CRA204/N: bifacciale

CRA104-204-104/N-204/N

Cornici a scatto

SCHEDA TECNICA

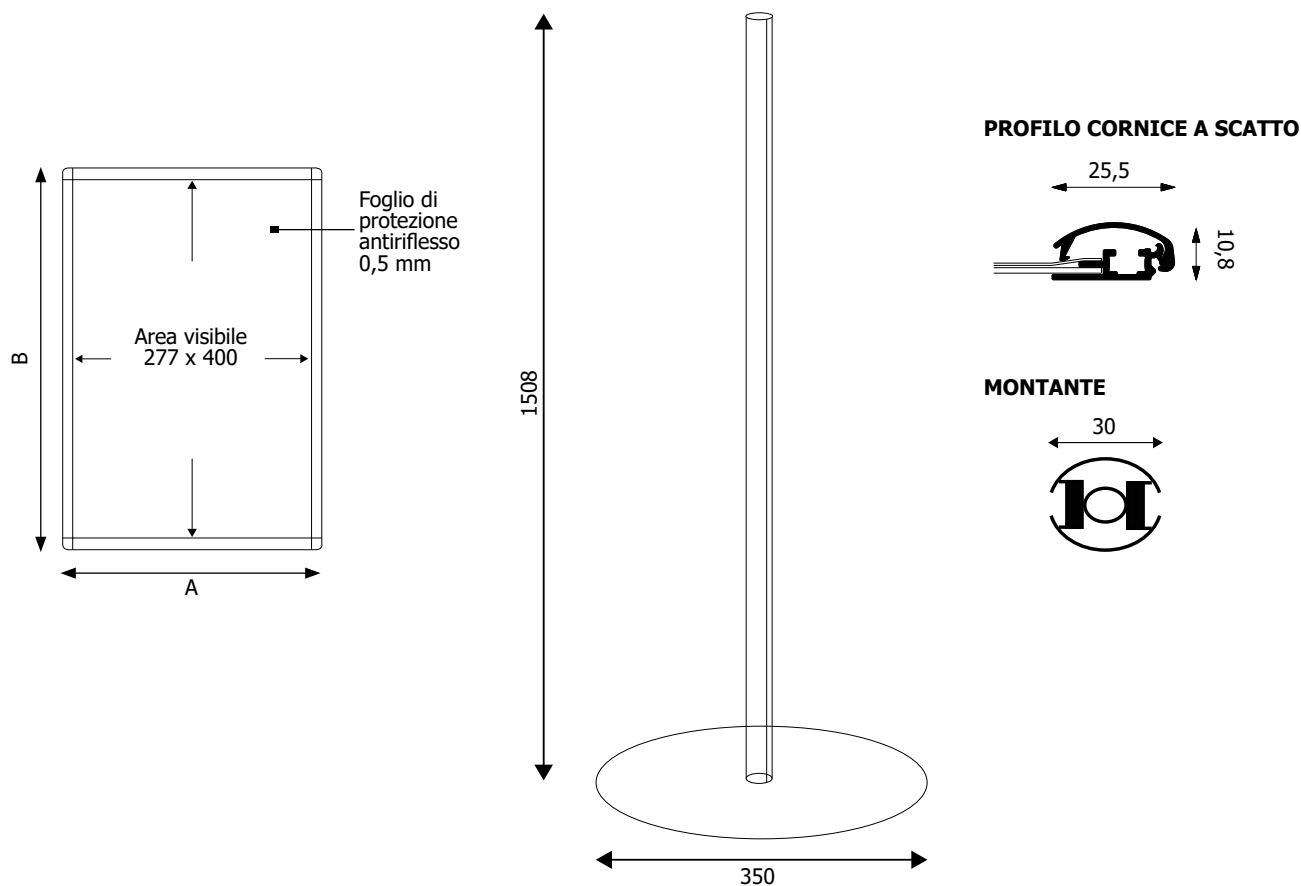

SISTEMA APERTURA A SCATTO

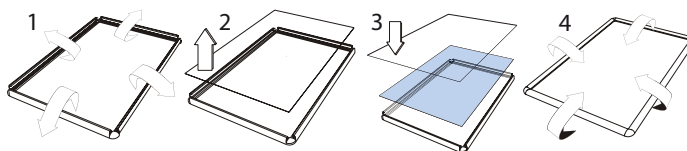

DIMENSIONI PRODOTTO (mm)

| Codice | Finitura | F.to poster | Area visibile | Dim. cornice (AxB) | Dim. struttura | Cod. EAN |
|-----------------|----------|-------------|---------------|--------------------|----------------|---------------|
| CRA104 | silver | A3 | 277x400 | 328x451 | Ø350 x h1508 | 0755899239481 |
| CRA204 | silver | 2x A3 | 2x 277x400 | 2x 328x451 | Ø350 x h1508 | 0755899239573 |
| CRA104/N | nero | A3 | 277x400 | 328x451 | Ø350 x h1508 | 0768855794627 |
| CRA204/N | nero | 2x A3 | 2x 277x400 | 2x 328x451 | Ø350 x h1508 | 0768855794665 |

MISURE IMBALLO (mm/kg)

| Codice | Dim. imballo | Peso art. | Peso art. e imballo |
|-----------------|---------------------------|-----------|---------------------|
| CRA104 | 750x1700x120 + 350x350x20 | 7,00 | 8,00 |
| CRA204 | 750x1700x120 + 350x350x20 | 8,50 | 9,50 |
| CRA104/N | 750x1700x120 + 350x350x20 | 7,00 | 8,00 |
| CRA204/N | 750x1700x120 + 350x350x20 | 8,50 | 9,50 |